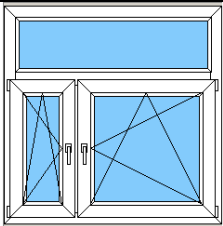
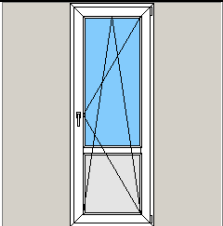
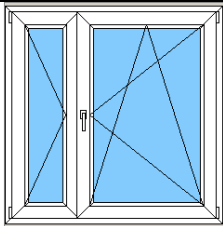
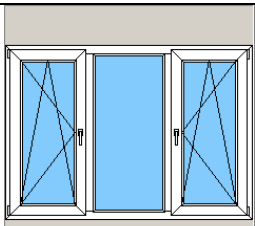
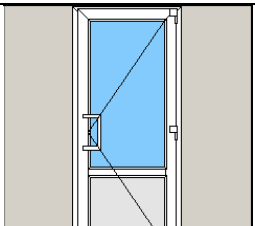
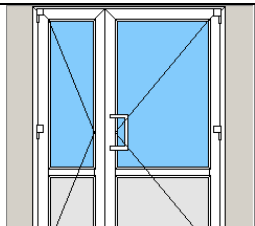

СТАДИЯ ПРЕДПРОИЗВОДСТВЕННОГО ТЕСТИРОВАНИЯ

1. Спроектируйте следующие типовые изделия для проверки.

| Окно с импостами | Дверь балконная | Окно со штульпом |
|--|--|--|
|  |  |  |
| Окно с импостами | Дверь входная с порогом | Дверь входная со штульпом и порогом |
|  |  |  |

2. Распечатайте технологические карты по этим видам изделий и передайте мастеру цеха или главному технологу с целью проверки отрезных размеров профилей и размеров стеклопакетов. Часто бывает, что данные необходимые для технологических расчетов в программе, изначально отсутствуют в официальном каталоге. Поэтому такая информация вводится в программу исходя из опыта специалистов службы поддержки WinTecs и может отличаться от стандартов Вашего производственного процесса (в частности, длина фрезы импоста, резка армирования, припуски на сварку и др.). В связи с вышесказанным, **стадия предпроизводственного тестирования является ПЕРВООЧЕРЕДНОЙ перед запуском технологических карт в производство на начальной стадии.**
3. Распечатайте расход материалов по этим видам изделий и проверьте номенклатуру профилей и армирования. Возможно Вы используете альтернативные артикулы профилей, которые отличаются от рассчитанных в тестовых примерах (например, артикулы армирования).
4. Номенклатура дверной фурнитуры, введенная по умолчанию, вероятнее всего, будет не совпадать по артикулам с теми, которые Вам будут предлагать поставщики. Это, как правило, не относится к поставщикам, с которыми у WinTecs существует партнерская программа по дверной комплектации, в том числе: *ТБМ, VBN, ВинтехТрейд, Ворне, Лансп* (для этих поставщиков комплектация может незначительно отличаться в связи с поставками новых артикулов). В этом случае Вам потребуется изучить документацию по фурнитуре и внести соответствующие корректировки самостоятельно. Однако следует учитывать, что в отличие от оконной фурнитуры, дверная – не стандартизирована по артикулам, и Вы, по всей вероятности, будете ее закупать у различных поставщиков, а точнее там, где она будет на текущий момент времени. В этой связи нет большого смысла подгонять артикулы дверной фурнитуры, более целесообразно отследить по типовым изделиям те артикулы, которые были задействованы в расчете и поменять в Администраторе для них наименование и цену на то, которое необходимо Вам. Т.е. артикулы будут выдаваться в документах произвольные, а наименование и цена будут Ваши.

5. Мастер производства должен уточнить необходимо или нет учитывать в распиле припуск на сварку. Для изменения припуска на сварку необходимо открыть «Редактор документации», открыть меню «Установки» – «Типовые схемы изделий».

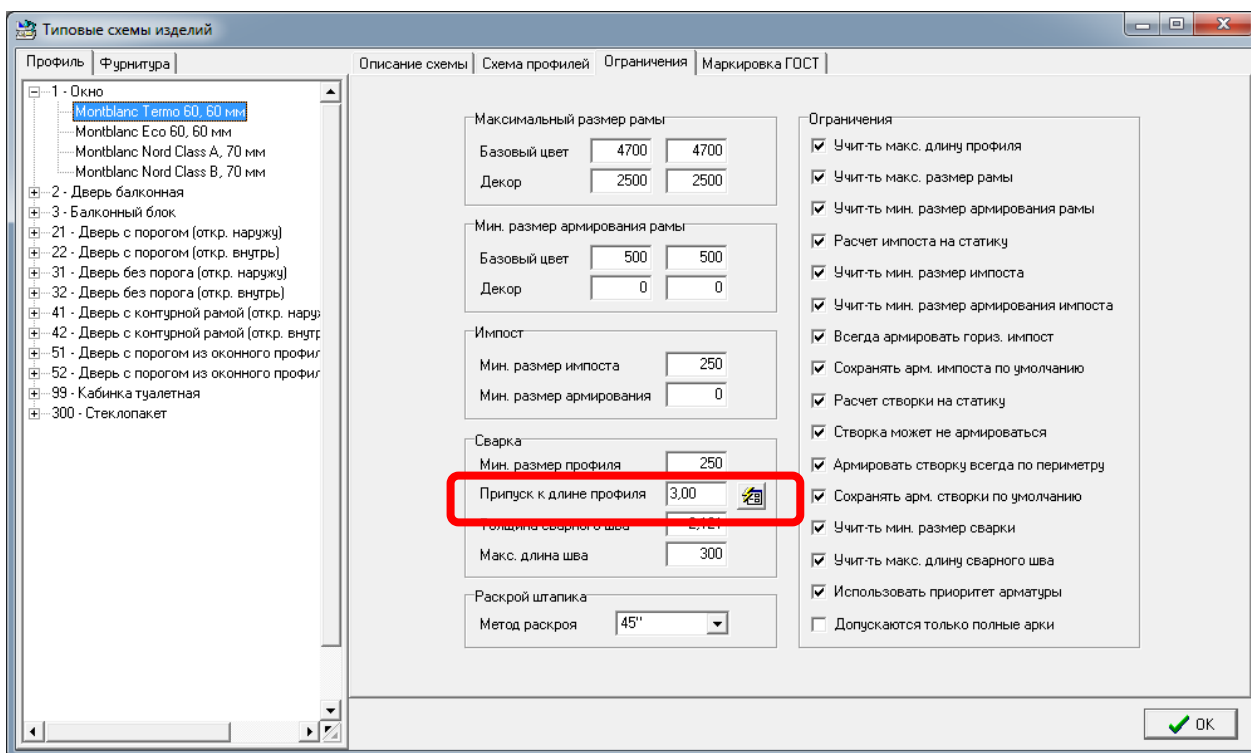

Выбирая последовательно каждую типовую схему изделий (окно, дверь балконная и т.д.) и **систему профилей** в ней (Montblanc Termo, Montblanc Eco и т.д.) необходимо открыть закладку «Ограничения» и изменить графу «Припуск к длине профиля». Вы также можете воспользоваться кнопкой рядом после того как ввели данные для одной системы, чтобы проставить автоматически данные для всех видов профилей. Значение припуска устанавливается на одну сторону профиля.

6. Откройте «Модуль Администратора». Включите «Режим редактирования» (F4 либо через меню «Редактировать»-«Режим редактирования»).

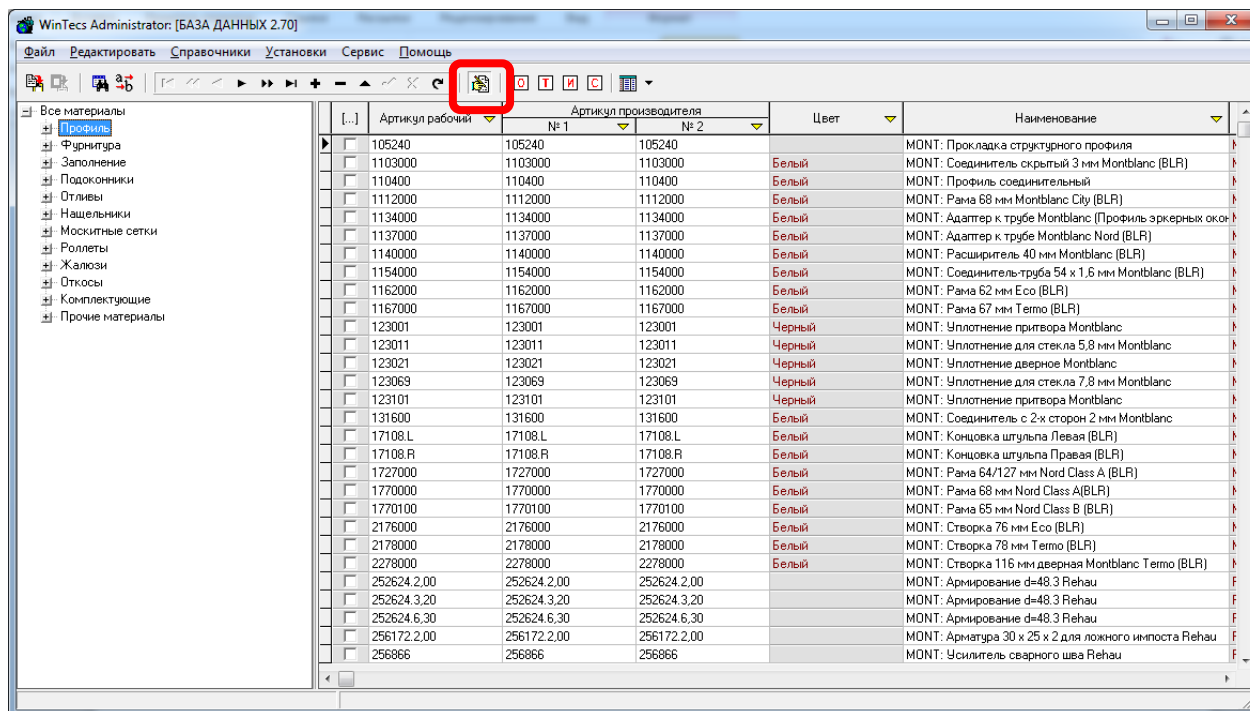

7. В меню «Установки» - «Реквизиты фирмы» настройте Ваши реквизиты, которые будут печататься в отчетах.

Реквизиты фирмы

Наименование: Наименование Вашей организации

Логотип: ...

Адрес: Адрес Вашей организации

Юридический адрес:

Код города: +375 (00)

Телефон: 100-00-00 101-00-00 Факс:

E-Mail:

Internet:

ИНН:

Счет:

Директор:

Гл. бухгалтер:

OK Cancel Help

8. Откройте справочник валют в меню «Справочники» - «Справочник валют» и заполните курсы по умолчанию.

Справочник валют

| Код | Наименование | Курс | | | | Число знаков после запятой | | Имя |
|-----|--------------|-------------|-------|-------------------------------------|-----------|----------------------------|-------------------|--------|
| | | Официальный | Коеф. | Округлять | Расчетный | расчет изделий | расчет материалов | |
| 0 | Eur | 15430 | 1,02 | <input checked="" type="checkbox"/> | 15739 | 0 | 4 | Евро |
| 1 | \$ | 14290 | 1,02 | <input checked="" type="checkbox"/> | 14576 | 0 | 4 | доллар |
| 2 | Руб | 1 | 1 | <input checked="" type="checkbox"/> | 1 | 0 | 4 | рубль |
| 3 | RUR | 283 | 1,02 | <input checked="" type="checkbox"/> | 289 | 0 | 4 | рубль |

Адрес запроса в банк, для получения курсов
<http://nrb.by/Services/XMLExRates.aspx>

Закрыть

Заполнить необходимо графы «Официальный курс», «Кoeffициент» и «Расчетный курс». Графу коэффициент можно установить в значение «1», если не хотите, чтобы расчетный курс отличался от официального.

Курс рубля необходимо установить равным «1», все остальные курсы назначаются по отношению к рублю, как в банке. **Нулевых значений быть не должно!**

9. Откройте справочник групп отходов и введите нужные значения процентов отхода в меню «Справочники»-«Справочник групп отходов».

Справочник групп отходов

| Код | Наименование | Отход, % | |
|-------|-----------------------|------------|-----------|
| | | Белый цвет | Ламинация |
| 0 | Нет отхода | 0 | 0 |
| 301 | Стекло = 10 % | 10 | 10 |
| 302 | Сэндвич = 10 % | 10 | 10 |
| 905 | Компл. моск. = 0,00% | 0 | 0 |
| 11601 | MONT: Рама = 7% | 7 | 7 |
| 11602 | MONT: Створка = 7% | 7 | 7 |
| 11604 | MONT: Импорт = 7% | 7 | 7 |
| 11605 | MONT: Штупль = 7% | 7 | 7 |
| 11606 | MONT: Фальш = 7% | 7 | 7 |
| 11607 | MONT: Штапик = 7% | 7 | 7 |
| 11610 | MONT: Уплот. = 7% | 7 | 7 |
| 11612 | MONT: Капник = 7% | 7 | 7 |
| 11613 | MONT: Армир. = 7% | 7 | 7 |
| 11614 | MONT: Порог = 7% | 7 | 7 |
| 11616 | MONT: Подстав. = 7% | 7 | 7 |
| 11617 | MONT: Доп. проф. = 7% | 7 | 7 |

OK

10. В основном списке комплектующих Вам потребуется настроить цены для каждого артикула.

Рекомендуется все цены на материалы вводить с НДС, это поможет избежать неоднозначности при расчете стоимости изделий. Если Вам потребуется Вы сможете при формировании схемы расчета стоимости изделий снять ставку НДС с материалов при начислении налогов и зарплаты.

Цены на ряд комплектующих могут быть проставлены в базе данных. Однако в подавляющем большинстве эти цены будут не соответствовать Вашим реальным ценам, т.к. указаны они для примера. *Служба поддержки WinTecs является сторонней организацией и не имеет доступа к Вашей личной коммерческой информации по ценам. Вам следует запросить актуальные цены на все комплектующие у Ваших поставщиков самостоятельно.*

В связи с тем, что номенклатура фурнитуры очень большая, ряд поставщиков фурнитуры могут предоставлять информацию на оконную фурнитуру в электронном виде в формате Excel. Это позволит Вам быстро загрузить актуальные цены в справочник. Для этого нужна таблица Excel следующего формата:

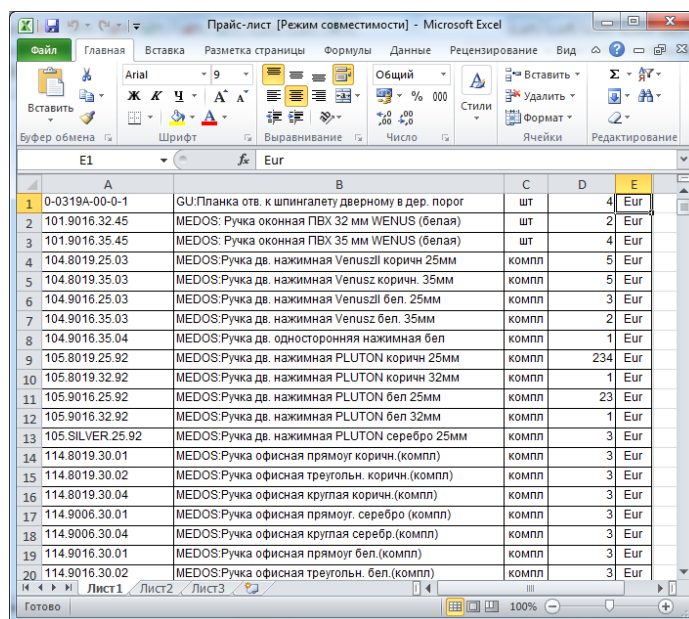

| | A | B | C | D | E |
|----|------------------|---|-------|-----|-----|
| 1 | 0-0319A-00-0-1 | GU.Планка отв. к шпингалету дверному в дер. порог | шт | 4 | Eur |
| 2 | 101.9016.32.45 | MEDOS: Ручка оконная ПВХ 32 мм WENUS (белая) | шт | 2 | Eur |
| 3 | 101.9016.35.45 | MEDOS: Ручка оконная ПВХ 35 мм WENUS (белая) | шт | 4 | Eur |
| 4 | 104.8019.25.03 | MEDOS: Ручка дв. нажимная Venuszl коричн 25мм | компл | 5 | Eur |
| 5 | 104.8019.35.03 | MEDOS: Ручка дв. нажимная Venuszl коричн 35мм | компл | 5 | Eur |
| 6 | 104.9016.25.03 | MEDOS: Ручка дв. нажимная Venuszl бел. 25мм | компл | 3 | Eur |
| 7 | 104.9016.35.03 | MEDOS: Ручка дв. нажимная Venuszl бел. 35мм | компл | 2 | Eur |
| 8 | 104.9016.35.04 | MEDOS: Ручка дв. односторонняя нажимная бел | компл | 1 | Eur |
| 9 | 105.8019.25.92 | MEDOS: Ручка дв. нажимная PLUTON коричн 25мм | компл | 234 | Eur |
| 10 | 105.8019.32.92 | MEDOS: Ручка дв. нажимная PLUTON коричн 32мм | компл | 1 | Eur |
| 11 | 105.9016.25.92 | MEDOS: Ручка дв. нажимная PLUTON бел 25мм | компл | 23 | Eur |
| 12 | 105.9016.32.92 | MEDOS: Ручка дв. нажимная PLUTON бел 32мм | компл | 1 | Eur |
| 13 | 105.SILVER.25.92 | MEDOS: Ручка дв. нажимная PLUTON серебро 25мм | компл | 3 | Eur |
| 14 | 114.8019.30.01 | MEDOS: Ручка офисная прямоугол коричн. (компл) | компл | 3 | Eur |
| 15 | 114.8019.30.02 | MEDOS: Ручка офисная треугольн. коричн. (компл) | компл | 3 | Eur |
| 16 | 114.8019.30.04 | MEDOS: Ручка офисная круглая коричн. (компл) | компл | 3 | Eur |
| 17 | 114.9006.30.01 | MEDOS: Ручка офисная прямоугол. серебро (компл) | компл | 3 | Eur |
| 18 | 114.9006.30.04 | MEDOS: Ручка офисная круглая серебр. (компл) | компл | 3 | Eur |
| 19 | 114.9016.30.01 | MEDOS: Ручка офисная прямоугол бел. (компл) | компл | 3 | Eur |
| 20 | 114.9016.30.02 | MEDOS: Ручка офисная треугольн. бел. (компл) | компл | 3 | Eur |

Подробная инструкция по автоматической загрузке цен в справочник есть в видео уроке «Урок - Обзор модуля Администратора» на диске или на нашем сайте в разделе демо версий (<http://wintecs.by/download/download-pvc.html> , смотри 25 минуту видео) .

Кроме того, ООО «ТБМ Бел» оказывает в рамках технической поддержки своих клиентов услугу по загрузке актуальных цен в базу данных WinTecs и синхронизирует графу «Артикул производителя» с целью подключения в WinTecs возможности автоматической выгрузки заявок в «Электронную торговлю ТБМ».

Цены на остальные материалы (кроме фурнитуры), как правило, вводятся Вами в ручную.

Исходя из практики цены на фурнитуру могут предоставляться поставщиком в двух вариантах: Ваша конечная цена либо цена БРУТТО. Если поставщик предоставляет цену брутто, вместе с ней он предоставляет Вам скидку согласно ценовой группе, которая уже внесена в базу данных. Эту скидку Вам необходимо ввести в виде процента со знаком «минус» в справочник ценовых групп. Для этого откройте в меню «Справочники» опцию «Справочник ценовых групп (скидки)».

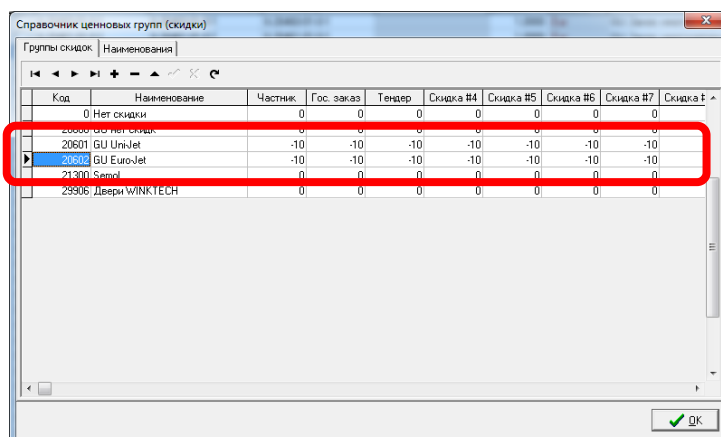

| Код | Наименование | Частник | Гос. заказ | Тендер | Скидка #4 | Скидка #5 | Скидка #6 | Скидка #7 |
|-------|----------------|---------|------------|--------|-----------|-----------|-----------|-----------|
| 0 | Нет скидки | 0 | 0 | 0 | 0 | 0 | 0 | 0 |
| 20601 | GU Uni-Jet | -10 | -10 | -10 | -10 | -10 | -10 | -10 |
| 20602 | GU Euro-Jet | -10 | -10 | -10 | -10 | -10 | -10 | -10 |
| 21300 | Semol | 0 | 0 | 0 | 0 | 0 | 0 | 0 |
| 25906 | Двери WINKTECH | 0 | 0 | 0 | 0 | 0 | 0 | 0 |

Для каждой группы (строка таблицы), если их предусмотрено несколько, необходимо заполнить все колонки одним значением.

Если Вам предоставляют скидки в виде коэффициента, то его необходимо предварительно перевести в процентный эквивалент. Например, коэффициент 0,54 равен «- 46 %». Вы можете использовать следующую формулу для перевода коэффициента в процент:

$$\text{Процент скидки} = (\text{Ваш коэффициент} - 1) * 100$$

11. В основном списке комплектующих настройте цену для каждого артикула профиля.

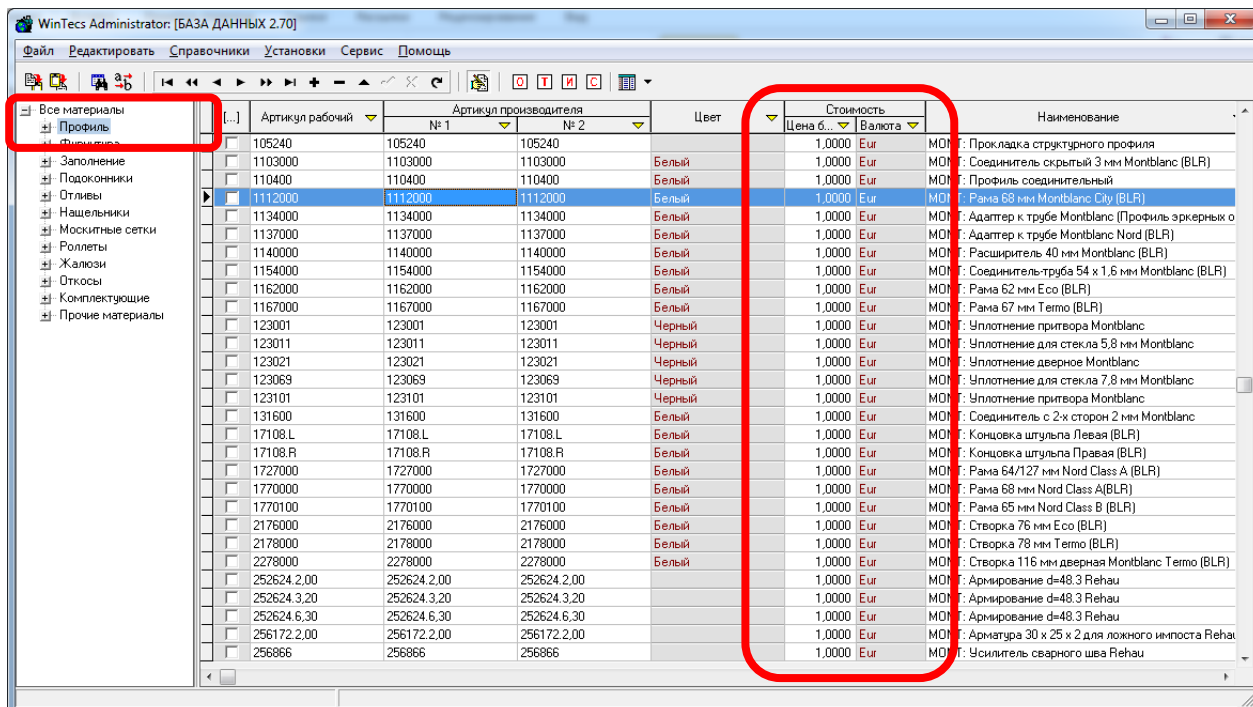

Выбирая последовательно в таблице нужный артикул профиля установите цену за 1 мп или 1 шт. Валюту закупки можно изменить, входя в «карточку материала» (двойной клик мышью) для каждого артикула и выбирая ее из справочника валют.

Общая информация

Выход

Рабочий артикул: 1112000 | Артикул производителя #1: 1112000 | Артикул производителя #2: 1112000 | Артикул производителя #3: 1112000

Группа: Рама | Цвет: Белый | Система: Montblanc Termo 60. | Цвет на экране (Стеклопакет): White

Полное наименование: MONT: Рама 68 мм Montblanc City (BLR)

Сокращенное наименование: MONT: Рама 68 мм Montblanc City (BLR) | Обозначение ГОСТ:

Строка экспорта: | Метка ГОСТ: | Код поставщика:

Метка на эскизе: | Файл эскиза:

Ед. изм.: мп | Козф. пересчета: 1 | Округление: Не округляется | Детально

Длина, мм: 6000 | Ширина, мм: 0 | Высота, мм: 0 | Толщина, мм: 0 | Группа отхода: MONT: Рама = 7% | Мин. торг. величина: 6

☐ Расчет комплектующих (Стеклопакет, М/сетка, Роллеты, Жалюзи, Откосы, Подоконники, Отливы, Насельники)

☐ Самоконвертация в комплектующее (Сэндвич-панель, Одинарное стекло и т.д.) | Детально

Цена: 1,0000 | Валюта: Eur | Группа скидок: Нет скидки | Группа таможенных пошлин: Нет пошлины

☐ Растамаживается | ☐ НДС уплачивается | Детально

☒ Используется | ☐ Общий для всех систем | ☐ Фиктивный

12. По аналогии с настройкой цен для профиля в основном списке комплектующих введите цену для каждого артикула фурнитуры, если они у Вас не были ранее автоматически заказаны поставщиком.

| Артикул рабочий | Артикул производителя | | Цвет | Стоимость | | Наименование |
|-----------------|-----------------------|----------------|------|-----------|--------|---|
| | № 1 | № 2 | | Цена б... | Валюта | |
| 6-26460-01-0-1 | 6-26460-01-0-1 | 6-26460-01-0-1 | | 1,0000 | Eur | GU-амок многозапорн Secury R4 D40 |
| 6-26461-01-0-1 | 6-26461-01-0-1 | 6-26461-01-0-1 | | 1,0000 | Eur | GU-амок многозапорн Secury R4 D45 |
| 6-26741-00-0-1 | 6-26741-00-0-1 | 6-26741-00-0-1 | | 1,0000 | Eur | GU-передача средняя 415 |
| 6-26743-00-0-1 | 6-26743-00-0-1 | 6-26743-00-0-1 | | 1,0000 | Eur | GU-передача угловая для арок и косых окон |
| 6-27196-01-0-1 | 6-27196-01-0-1 | 6-27196-01-0-1 | | 1,0000 | Eur | GU-амок многозапорн Secury R4 D30 |
| 6-27197-01-0-1 | 6-27197-01-0-1 | 6-27197-01-0-1 | | 1,0000 | Eur | GU-амок многозапорн Secury R4 D25 |
| 6-27542-30-0-1 | 6-27542-30-0-1 | 6-27542-30-0-1 | | 1,0000 | Eur | GU-олик для Secury MR2 D30 |
| 6-27542-35-0-1 | 6-27542-35-0-1 | 6-27542-35-0-1 | | 1,0000 | Eur | GU-олик для Secury MR2 D35 |
| 6-27542-40-0-1 | 6-27542-40-0-1 | 6-27542-40-0-1 | | 1,0000 | Eur | GU-олик для Secury MR2 D40 |
| 6-27542-45-0-1 | 6-27542-45-0-1 | 6-27542-45-0-1 | | 1,0000 | Eur | GU-олик для Secury MR2 D45 |
| 6-27674-05-0-1 | 6-27674-05-0-1 | 6-27674-05-0-1 | | 1,0000 | Eur | GU-ланка пов.-отк. нижн. Se, KBE AD |
| 6-27831-03-0-1 | 6-27831-03-0-1 | 6-27831-03-0-1 | | 1,0000 | Eur | GU-ланка пов.-отк. нижн. Deseuninck |
| 6-27831-04-0-1 | 6-27831-04-0-1 | 6-27831-04-0-1 | | 1,0000 | Eur | GU-ланка пов.-отк. нижн. Gealan 3000 |
| 6-27831-05-0-1 | 6-27831-05-0-1 | 6-27831-05-0-1 | | 1,0000 | Eur | GU-ланка пов.-отк. нижн. Aluplast |
| 6-27831-08-0-1 | 6-27831-08-0-1 | 6-27831-08-0-1 | | 1,0000 | Eur | GU-ланка пов.-отк. нижн. Shuco Corona AS60 |
| 6-27831-30-0-1 | 6-27831-30-0-1 | 6-27831-30-0-1 | | 1,0000 | Eur | GU-ланка пов.-отк. нижн. Salamander |
| 6-27831-40-0-1 | 6-27831-40-0-1 | 6-27831-40-0-1 | | 1,0000 | Eur | GU-ланка пов.-отк. нижн. Trocal Innova 70 AD |
| 6-28062-09-0-1 | 6-28062-09-0-1 | 6-28062-09-0-1 | | 1,0000 | Eur | GU-ланка под шпингалет дерево 20x8 |
| 6-28705-00-0-1 | 6-28705-00-0-1 | 6-28705-00-0-1 | | 1,0000 | Eur | GU-крытый прижим на створку мет. без фурн. плаз |
| 6-28740-18-L-1 | 6-28740-18-L-1 | 6-28740-18-L-1 | | 1,0000 | Eur | GU-стеля нижняя фальц. с торм. 9 мм 18x8 лев. |
| 6-28740-18-R-1 | 6-28740-18-R-1 | 6-28740-18-R-1 | | 1,0000 | Eur | GU-стеля нижняя фальц. с торм. 9 мм 18x8 прав. |
| 6-28740-20-L-1 | 6-28740-20-L-1 | 6-28740-20-L-1 | | 1,0000 | Eur | GU-стеля нижняя фальц. с торм. 9 мм 20x8 лев. |
| 6-28740-20-R-1 | 6-28740-20-R-1 | 6-28740-20-R-1 | | 1,0000 | Eur | GU-стеля нижняя фальц. с торм. 9 мм 20x8 прав. |
| 6-28740-22-L-1 | 6-28740-22-L-1 | 6-28740-22-L-1 | | 1,0000 | Eur | GU-стеля нижняя фальц. с торм. 9 мм 22x8 лев. |
| 6-28740-22-R-1 | 6-28740-22-R-1 | 6-28740-22-R-1 | | 1,0000 | Eur | GU-стеля нижняя фальц. с торм. 9 мм 22x8 прав. |
| 6-28741-18-L-1 | 6-28741-18-L-1 | 6-28741-18-L-1 | | 1,0000 | Eur | GU-стеля нижняя фальц. с торм. 13 мм 18x8 лев. |
| 6-28741-18-R-1 | 6-28741-18-R-1 | 6-28741-18-R-1 | | 1,0000 | Eur | GU-стеля нижняя фальц. с торм. 13 мм 18x8 прав. |
| 6-28741-20-L-1 | 6-28741-20-L-1 | 6-28741-20-L-1 | | 1,0000 | Eur | GU-стеля нижняя фальц. с торм. 13 мм 20x8 лев. |
| 6-28741-20-R-1 | 6-28741-20-R-1 | 6-28741-20-R-1 | | 1,0000 | Eur | GU-стеля нижняя фальц. с торм. 13 мм 20x8 прав. |

Цены на дверную фурнитуру предоставляются поставщиком, как правило, конечные, поэтому скидка на них не распространяется, и ее необходимо указывать на каждый артикул индивидуально. То же касается оконных ручек. Уточняйте данную информацию у Вашего поставщика.

13. Если вы закупаете стеклопакеты у сторонних производителей, то в разделе «Заполнение» необходимо указать стоимость для каждого артикула стеклопакета. Если же Вы изготавливаете стеклопакеты самостоятельно, то Вам необходимо ввести цены только на комплектующие для стеклопакетов и настроить технологию их расчета.

Если Вы не находите нужного стеклопакета в списке, Вам следует его добавить.

Более подробная инструкция по настройке стеклопакетов описана в документации (см. папку «Инструкции по настройкам» файл «WT - СТЕКЛОПАКЕТЫ - ДОБАВЛЕНИЕ И НАСТРОЙКА.doc»).

| Артикул рабочий | Артикул производителя | | Цвет | Стоимость | | Наименование |
|-----------------|-----------------------|--------------|------|-----------|--------|--|
| | № 1 | № 2 | | Цена б... | Валюта | |
| 04 | 04 | 04 | | 1,0000 | Eur | Стекло прозрачное, 4 мм |
| 04И | 04И | 04И | | 1,0000 | Eur | Стекло прозрачное, 4 мм Энергосберегающее |
| 05 | 05 | 05 | | 1,0000 | Eur | Стекло прозрачное, 5 мм |
| 06 | 06 | 06 | | 1,0000 | Eur | Стекло прозрачное, 6 мм |
| 4/10/4/10/4 | 4/10/4/10/4 | 4/10/4/10/4 | | 1,0000 | Eur | Стеклопакет двухкамерный 32 мм |
| 4/10/4/10/4И | 4/10/4/10/4И | 4/10/4/10/4И | | 1,0000 | Eur | Стеклопакет двухкамерный 32 мм Энергосберегающий |
| 4/10/4/12/4 | 4/10/4/12/4 | 4/10/4/12/4 | | 1,0000 | Eur | Стеклопакет двухкамерный 34 мм |
| 4/10/4/12/4И | 4/10/4/12/4И | 4/10/4/12/4И | | 1,0000 | Eur | Стеклопакет двухкамерный 34 мм Энергосберегающий |
| 4/12/4/12/4 | 4/12/4/12/4 | 4/12/4/12/4 | | 1,0000 | Eur | Стеклопакет двухкамерный 36 мм |
| 4/12/4/12/4И | 4/12/4/12/4И | 4/12/4/12/4И | | 1,0000 | Eur | Стеклопакет двухкамерный 36 мм Энергосберегающий |
| 4/14/4/10/4 | 4/14/4/10/4 | 4/14/4/10/4 | | 1,0000 | Eur | Стеклопакет двухкамерный 36 мм |
| 4/14/4/10/4И | 4/14/4/10/4И | 4/14/4/10/4И | | 1,0000 | Eur | Стеклопакет двухкамерный 36 мм Энергосберегающий |
| 4/14/4/12/4 | 4/14/4/12/4 | 4/14/4/12/4 | | 1,0000 | Eur | Стеклопакет двухкамерный 38 мм |
| 4/14/4/12/4И | 4/14/4/12/4И | 4/14/4/12/4И | | 1,0000 | Eur | Стеклопакет двухкамерный 38 мм Энергосберегающий |
| 4/14/4/14/4 | 4/14/4/14/4 | 4/14/4/14/4 | | 1,0000 | Eur | Стеклопакет двухкамерный 40 мм |
| 4/14/4/14/4И | 4/14/4/14/4И | 4/14/4/14/4И | | 1,0000 | Eur | Стеклопакет двухкамерный 40 мм Энергосберегающий |
| 4/16/4 | 4/16/4 | 4/16/4 | | 1,0000 | Eur | Стеклопакет однокамерный 24 мм |
| 4/16/4/14/4 | 4/16/4/14/4 | 4/16/4/14/4 | | 1,0000 | Eur | Стеклопакет двухкамерный 42 мм |
| 4/16/4/14/4И | 4/16/4/14/4И | 4/16/4/14/4И | | 1,0000 | Eur | Стеклопакет двухкамерный 42 мм Энергосберегающий |
| 4/16/4/16/4 | 4/16/4/16/4 | 4/16/4/16/4 | | 1,0000 | Eur | Стеклопакет двухкамерный 44 мм |
| 4/16/4/16/4И | 4/16/4/16/4И | 4/16/4/16/4И | | 1,0000 | Eur | Стеклопакет двухкамерный 44 мм Энергосберегающий |
| 4/16/4И | 4/16/4И | 4/16/4И | | 1,0000 | Eur | Стеклопакет однокамерный 24 мм Энергосберегающий |
| 4/6/4/6/4 | 4/6/4/6/4 | 4/6/4/6/4 | | 1,0000 | Eur | Стеклопакет двухкамерный 24 мм |
| 4/6/4/6/4И | 4/6/4/6/4И | 4/6/4/6/4И | | 1,0000 | Eur | Стеклопакет двухкамерный 24 мм Энергосберегающий |
| PCR.10.M | PCR.10.M | PCR.10.M | | 1,0000 | Eur | Плоская из поликарбоната 10 мм, Молочная |
| PCR.10.N | PCR.10.N | PCR.10.N | | 1,0000 | Eur | Плоская из поликарбоната 10 мм, Прозрачная |
| PCR.10.T | PCR.10.T | PCR.10.T | | 1,0000 | Eur | Плоская из поликарбоната 10 мм, Тонированная |
| PCR.16.M | PCR.16.M | PCR.16.M | | 1,0000 | Eur | Плоская из поликарбоната 16 мм, Молочная |
| PCR.16.N | PCR.16.N | PCR.16.N | | 1,0000 | Eur | Плоская из поликарбоната 16 мм, Прозрачная |

Если вы закупаете стеклопакеты у сторонних производителей и цена для них указывается за 1 м2 без градации по площади, то цена вводится по аналогии с профилем.

Для закупаемых стеклопакетов Опция «Расчет комплектующих» должна быть отключена.

Общая информация

Выход

Рабочий артикул: 4/10/4/10/4И | Артикул производителя #1: 4/10/4/10/4И | Артикул производителя #2: 4/10/4/10/4И | Артикул производителя #3: 4/10/4/10/4И

Группа: С/П двухкамерный с И-стекл | Цвет: | Система: | Цвет на экране (Стеклопакет): RGB: 213, 255, 213

Полное наименование: Стеклопакет двухкамерный 32 мм Энергосберегающий

Сокращенное наименование: Стеклопакет двухкамерный 32 мм Энергосберегающий | Обозначение ГОСТ: | Метка ГОСТ: СП2 | Код поставщика: 0

Метка на эскизе: | Файл эскиза: |

Ед. изм.: шт | Коэф. пересчета: 1 | Округление: Округляется стандартно | Детально

Длина, мм: 0 | Ширина, мм: 2250 | Высота, мм: 3100 | Толщина, мм: 32 | Группа отхода: Нет отхода | Мин. торг. величина: 0

☐ Расчет комплектующих (Стеклопакет, М/сетка, Роллеты, Жалюзи, Откосы, Подоконники, Отливы, Нашельники) | Детально

Цена: 1,0000 | Валюта: Евро | Группа скидок: Нет скидки | Группа таможенных пошлин: Нет пошлин | Детально

☐ Растамаживается | ☐ НДС уплачивается | ☒ Используется | ☒ Общий для всех систем | ☐ Фиктивный

При этом метод расчета стоимости в диалоговом окне по кнопке «Детально» должен быть установлен в режим «Согласно цены по каталогу».

Стоимость материала

Выход

Рабочий артикул: 4/10/4/10/4И | Артикул производителя #1: 4/10/4/10/4И | Артикул производителя #2: 4/10/4/10/4И

Цвет: | Наименование: Стеклопакет двухкамерный 32 мм Энергосберегающий

Стоимость определяется: Согласно цены по каталогу | Группа скидок: Нет скидки

Цена по каталогу: 1,0000 | Валюта: Евро | Группа таможенных пошлин: Нет пошлин

Прайс-лист: Нет прайс-листа | ? | ☐ Растамаживается | ☐ НДС уплачивается

Надбавки к стоимости заполнения (при закупке):

| Козф. за нестандарт | Козф. за арку | Козф. комбин. | Цена поля раскладки |
|---------------------|---------------|---------------|---------------------|
| 1.2 | 1.5 | 1.8 | 0.0000 |

Если вы закупаете стеклопакеты у сторонних производителей и цена для них зависит от площади, то необходимо в диалоговом окне по кнопке «Детально» установить принцип расчета стоимости в режим «Согласно прайс-листа» и выбрать нужный прайс-лист. Прайс-лист должен быть предварительно создан.

Стоимость материала

Выход

Рабочий артикул: 4/10/4/10/4И | Артикул производителя #1: 4/10/4/10/4И | Артикул производителя #2: 4/10/4/10/4И

Цвет: | Наименование: Стеклопакет двухкамерный 32 мм Энергосберегающий

Стоимость определяется: Согласно прайс-листа | Группа скидок: Нет скидки

Цена по каталогу: 1,0000 | Валюта: Евро | Группа таможенных пошлин: Нет пошлин

Прайс-лист: Стеклопакет однокамерный | ? | ☐ Растамаживается | ☐ НДС уплачивается

Надбавки к стоимости заполнения (при закупке):

| Козф. за нестандарт | Козф. за арку | Козф. комбин. | Цена поля раскладки |
|---------------------|---------------|---------------|---------------------|
| 1.2 | 1.5 | 1.8 | 0.0000 |

Создать прайс-лист Вы можете в меню «Справочники»-«Прайс-лист на аксессуары».

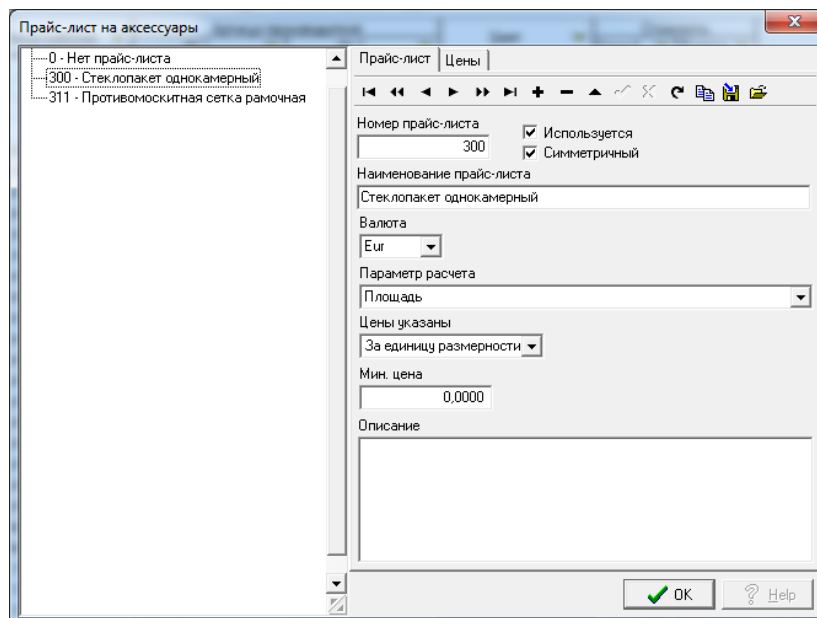

В прайс-листе на аксессуары создают прайсы, как на заполнения, так и для москитных сеток, если они считаются по тарифной сетке.

На первой закладке справочника «Прайс-лист» задаются общие параметры расчетов, на второй закладке «Цены» заносится непосредственно сам прайс-лист.

Графа «Номер прайс-листа» определяет номер текущего прайс-листа.

Графа «Используется» позволяет временно отключить прайс-лист.

Графа «Симметричный» определяет порядок ввода цен в прайс-листе в виде «шахматной доски». Актуально для симметричных прайс-листов, в которых цена указывается за штуку и не меняется от перестановки высоты и ширины. Например, для прайс-листов москитных сеток, где цена вводится за единицу готовой продукции. Для этого режима цена может задаваться только для верхней левой диагонали таблицы прайса.

| | 800 | 900 | 1000 | 1100 |
|------|-----|-----|------|------|
| 800 | | | | |
| 900 | | | | |
| 1000 | | | | |
| 1100 | | | | |

Графа «Наименование прайс-листа» определяет название прайс-листа.

Графа «Валюта» определяет валюту, в которой указываются цены в прайс-листе.

Графа «Параметр расчёта» определяет один из двух вариантов ввода цен в прайс-листе.

Режим «Площадь» дает возможность сформировать прайс-лист для стеклопакетов, где цена меняется в зависимости от площади. Как правило, режим используется для стеклопакетов и графа «Цены указаны» принимает значение «За единицу размерности».

Режим «Размерность» дает возможность сформировать двунаправленный прайс-лист по ширине и высоте. Как правило, режим используется для москитных сеток и графа «Цены указаны» принимает значение «За штуку».

Ниже приведены примеры формирования прайс-листов различных типов.

Режим прайс-листа - «Площадь»

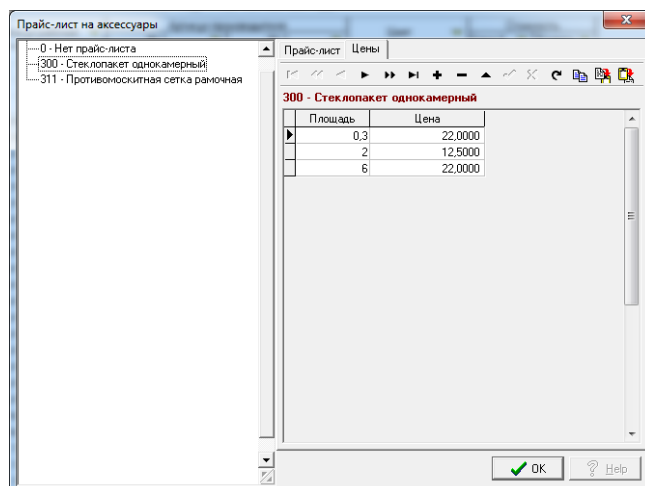

Режим прайс-листа - «Размерность»

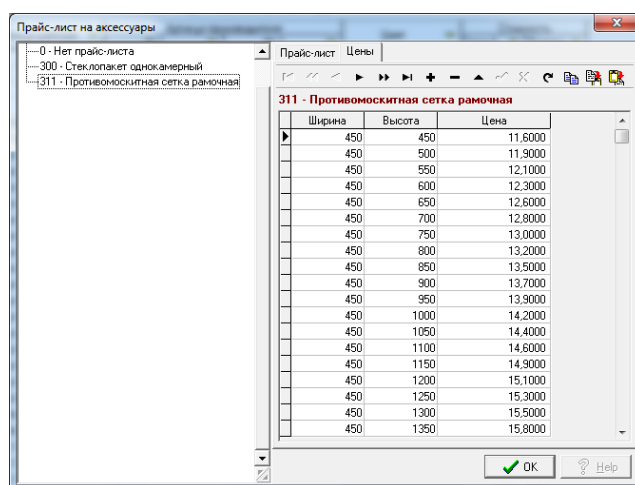

Если Вы изготавливаете стеклопакеты самостоятельно, а не закупаете, Вам необходимо включить опцию «Расчет комплектующих» и настроить технологию согласно инструкции. В этом случае стоимость стеклопакетов будет рассчитываться по сумме комплектующих.

Более подробная инструкция по настройке стеклопакетов описана в документации (см. папку «Инструкции по настройкам» файл «WT - СТЕКЛОПАКЕТЫ - ДОБАВЛЕНИЕ И НАСТРОЙКА.doc»).

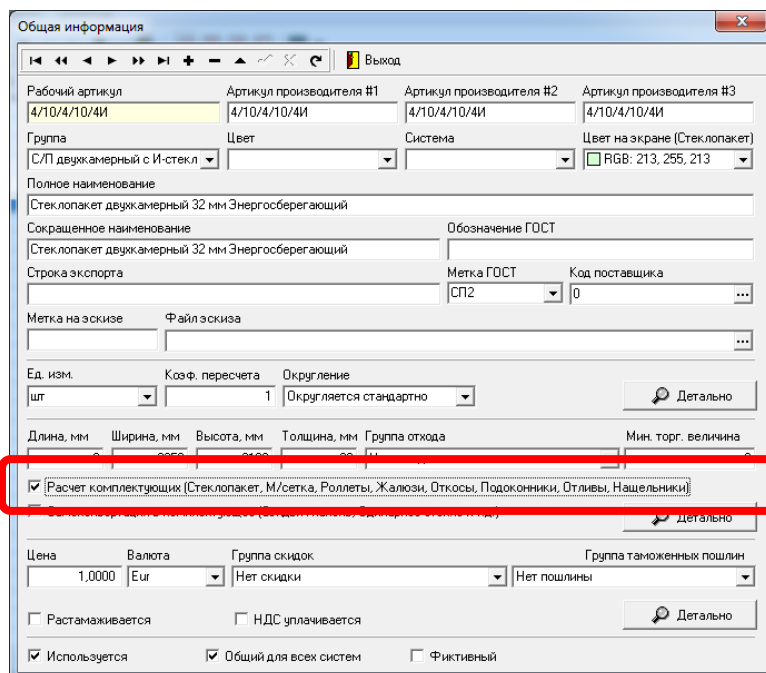

- Более подробная инструкция по настройке москитных сеток описана в документации (см. папку «Инструкции по настройкам» файл «WT - МОСКИТНЫЕ СЕТКИ - ДОБАВЛЕНИЕ И НАСТРОЙКА.doc»).

15. В разделах «Подоконники», «Отливы», «Нашельники» по аналогии с профилями необходимо указать цену за 1 мп, если аксессуар рассчитывается по метражу (подоконники стандартные ПВХ, отливы алюминиевые), и цену за 1 м2, если аксессуар рассчитывается по площади (оцинкованные отливы, подоконники акриловые).

WinTecs Administrator [БАЗА ДАННЫХ 2.70]

Файл Редактировать Справочники Установки Сервис Помощь

Все материалы

Профиль

Фурнитура

Подоконники

Отлив

Отлив Алю

Отлив стальной

Нашельники

Роллеты

Жалюзи

Откосы

Комплектующие

Прочие материалы

| [...] | Артикул рабочий | Артикул производителя | | Цвет | Стоимость | | | Наименование |
|--------------------------|-----------------|-----------------------|---------------|------|-----------|--------|------|--|
| | | № 1 | № 2 | | Цена б. | Валюта | | |
| <input type="checkbox"/> | SNK.01.090.01 | SNK.01.090.01 | SNK.01.090.01 | | 1,8600 | Eur | Отли | AL- 90 Крашенный, Белый |
| <input type="checkbox"/> | SNK.01.090.02 | SNK.01.090.02 | SNK.01.090.02 | | 1,8600 | Eur | Отли | AL- 90 Крашенный, Коричневый |
| <input type="checkbox"/> | SNK.01.110.01 | SNK.01.110.01 | SNK.01.110.01 | | 1,0000 | Eur | Отли | AL-110 Крашенный, Белый |
| <input type="checkbox"/> | SNK.01.110.02 | SNK.01.110.02 | SNK.01.110.02 | | 1,0000 | Eur | Отли | AL-110 Крашенный, Коричневый |
| <input type="checkbox"/> | SNK.01.130.01 | SNK.01.130.01 | SNK.01.130.01 | | 2,4100 | Eur | Отли | AL-130 Крашенный, Белый |
| <input type="checkbox"/> | SNK.01.130.02 | SNK.01.130.02 | SNK.01.130.02 | | 2,4100 | Eur | Отли | AL-130 Крашенный, Коричневый |
| <input type="checkbox"/> | SNK.01.150.01 | SNK.01.150.01 | SNK.01.150.01 | | 2,6800 | Eur | Отли | AL-150 Крашенный, Белый |
| <input type="checkbox"/> | SNK.01.150.02 | SNK.01.150.02 | SNK.01.150.02 | | 2,6800 | Eur | Отли | AL-150 Крашенный, Коричневый |
| <input type="checkbox"/> | SNK.01.165.01 | SNK.01.165.01 | SNK.01.165.01 | | 1,0000 | Eur | Отли | AL-165 Крашенный, Белый |
| <input type="checkbox"/> | SNK.01.165.02 | SNK.01.165.02 | SNK.01.165.02 | | 1,0000 | Eur | Отли | AL-165 Крашенный, Коричневый |
| <input type="checkbox"/> | SNK.01.180.01 | SNK.01.180.01 | SNK.01.180.01 | | 3,0400 | Eur | Отли | AL-180 Крашенный, Белый |
| <input type="checkbox"/> | SNK.01.180.02 | SNK.01.180.02 | SNK.01.180.02 | | 3,0400 | Eur | Отли | AL-180 Крашенный, Коричневый |
| <input type="checkbox"/> | SNK.01.200.01 | SNK.01.200.01 | SNK.01.200.01 | | 1,0000 | Eur | Отли | AL-200 Крашенный, Белый |
| <input type="checkbox"/> | SNK.01.200.02 | SNK.01.200.02 | SNK.01.200.02 | | 1,0000 | Eur | Отли | AL-200 Крашенный, Коричневый |
| <input type="checkbox"/> | SNK.01.225.01 | SNK.01.225.01 | SNK.01.225.01 | | 3,6400 | Eur | Отли | AL-225 Крашенный, Белый |
| <input type="checkbox"/> | SNK.01.225.02 | SNK.01.225.02 | SNK.01.225.02 | | 3,6400 | Eur | Отли | AL-225 Крашенный, Коричневый |
| <input type="checkbox"/> | SNK.01.250.01 | SNK.01.250.01 | SNK.01.250.01 | | 1,0000 | Eur | Отли | AL-250 Крашенный, Белый |
| <input type="checkbox"/> | SNK.01.250.02 | SNK.01.250.02 | SNK.01.250.02 | | 1,0000 | Eur | Отли | AL-250 Крашенный, Коричневый |
| <input type="checkbox"/> | SNK.01.280.01 | SNK.01.280.01 | SNK.01.280.01 | | 4,3500 | Eur | Отли | AL-280 Крашенный, Белый |
| <input type="checkbox"/> | SNK.01.280.02 | SNK.01.280.02 | SNK.01.280.02 | | 4,3500 | Eur | Отли | AL-280 Крашенный, Коричневый |
| <input type="checkbox"/> | SNK.01.320.01 | SNK.01.320.01 | SNK.01.320.01 | | 4,8700 | Eur | Отли | AL-320 Крашенный, Белый |
| <input type="checkbox"/> | SNK.01.320.02 | SNK.01.320.02 | SNK.01.320.02 | | 4,8700 | Eur | Отли | AL-320 Крашенный, Коричневый |
| <input type="checkbox"/> | SNK.01.360.01 | SNK.01.360.01 | SNK.01.360.01 | | 5,3900 | Eur | Отли | AL-360 Крашенный, Белый |
| <input type="checkbox"/> | SNK.01.360.02 | SNK.01.360.02 | SNK.01.360.02 | | 5,3900 | Eur | Отли | AL-360 Крашенный, Коричневый |
| <input type="checkbox"/> | SNK.02.000.00 | SNK.02.000.00 | SNK.02.000.00 | | 1,6500 | Eur | Отли | окрашенный под концевку крашенный, Белый |
| <input type="checkbox"/> | SNK.02.000.01 | SNK.02.000.01 | SNK.02.000.01 | | 1,6500 | Eur | Отли | окрашенный под концевку крашенный, Коричне |

Для аксессуаров рассчитываемых по метражу настройка должна выглядеть следующим образом.

Общая информация

Рабочий артикул: SNK.01.090.01 | Артикул производителя #1: SNK.01.090.01 | Артикул производителя #2: SNK.01.090.01 | Артикул производителя #3: SNK.01.090.01

Группа: Отлив ALu | Цвет: | Система: | Цвет на экране (Стеклопакет):

Полное наименование: Отлив AL- 90 Крашенный, Белый

Сокращенное наименование: | Обозначение ГОСТ: |

Строка экспорта: | Метка ГОСТ: | Код поставщика: 0

Метка на эскизе: | Файл эскиза: |

Ед. изм.: мп | Коэф. пересчета: 1 | Округление: Не округляется

Длина, мм: 6000 | Ширина, мм: 90 | Высота, мм: | Толщина, мм: | Группа отхода: | Мин. торг. величина: 1

☒ Расчет комплектующих (Стеклопакет, М/сетка, Роллеты, Жалюзи, Откосы, Подоконники, Отливы, Насельники)

☐ Самоконвертация в комплектующее (Сэндвич-панель, Одинарное стекло и т.д.)

Цена: 1,8600 | Валюта: Eur | Группа скидок: Нет скидки | Группа таможенных пошлин: Нет пошлины

☐ Растамаживается | ☐ НДС уплачивается

☒ Используется | ☒ Общий для всех систем | ☐ Фиктивный

Технические данные

Рабочий артикул: SNK.01.090.01 | Артикул производителя #1: SNK.01.090.01 | Артикул производителя #2: SNK.01.090.01

Цвет: | Наименование: Отлив AL- 90 Крашенный, Белый

Длина, мм: Мин. 0 | Макс. 6000 | Площадь поверхности, м2: | Толщина, мм: 0

Ширина, мм: Мин. 0 | Макс. 90 | Снаружи: 0 | Вес, кг: 0

Высота, мм: Мин. 0 | Макс. 0 | Изнутри: 0 | Объем, м3: 1

Полная: 0 | Мин. торг. величина: 1

Группа отхода: Нет отхода | Гарантийная группа: Нет гарантии

☒ Расчет комплектующих (Стеклопакет, М/сетка, Роллеты, Жалюзи, Откосы, Подоконники, Отливы, Насельники)

☐ Самоконвертация в комплектующее (Сэндвич-панель, Одинарное стекло и т.д.)

☐ Материал может ламинироваться (см. прайс-лист на ламинацию / покраску)

☐ Допускается только одностороннее покрытие материала

☐ Раскрой по ширине допускается (Подоконник, Отлив, Насельники)

☐ Расчет на единицу площади (Подоконники, Отливы, Насельники, Откосы)

☐ Произвольная форма допускается (Отливы, Насельники)

Технологический припуск (Под., Отл., Нас.), мм: По Ширине: 0 | По Длине: 0

включать в ведомость комплектации для следующих групп:

☐ Прочие профили | ☐ Компл. отливов | ☐ Компл. жалюзей | ☐ Компл. откосов

☐ Фурнитура | ☐ Компл. москитных сеток | ☐ Монтажные материалы

☐ Компл. подоконников | ☐ Компл. роллет | ☐ Компл. насельников

Для аксессуаров рассчитываемых по квадратуре настройка должна выглядеть следующим образом.

Общая информация

Рабочий артикул: SNK.02.000.00 | Артикул производителя #1: SNK.02.000.00 | Артикул производителя #2: SNK.02.000.00 | Артикул производителя #3: SNK.02.000.00

Группа: Отлив стальной | Цвет: | Система: | Цвет на экране (Стеклопакет):

Полное наименование: Отлив оцинкованный под концовку крашенный, Белый

Сокращенное наименование: | Обозначение ГОСТ: |

Строка экспорта: | Метка ГОСТ: | Код поставщика: 0

Метка на эскизе: | Файл эскиза: |

Ед. изм.: м2 | Коэф. пересчета: 1 | Округление: Не округляется

Длина, мм: 6000 | Ширина, мм: 1000 | Высота, мм: 0 | Толщина, мм: 0 | Группа отхода: Нет отхода | Мин. торг. величина: 1

☒ Расчет комплектующих (Стеклопакет, М/сетка, Роллеты, Жалюзи, Откосы, Подоконники, Отливы, Насельники)

☐ Самоконвертация в комплектующее (Сэндвич-панель, Одинарное стекло и т.д.)

Цена: 1,6500 | Валюта: Eur | Группа скидок: Нет скидки | Группа таможенных пошлин: Нет пошлины

☐ Растамаживается | ☐ НДС уплачивается

☒ Используется | ☒ Общий для всех систем | ☐ Фиктивный

Технические данные

Рабочий артикул: SNK.02.000.00 | Артикул производителя #1: SNK.02.000.00 | Артикул производителя #2: SNK.02.000.00

Цвет: | Наименование: Отлив оцинкованный под концовку крашенный, Белый

Длина, мм: Мин. 0, Макс. 6000 | Ширина, мм: Мин. 0, Макс. 1000 | Высота, мм: Мин. 0, Макс. 0

Площадь поверхности, м2: Снаружи 0, Изнутри 0, Полная 0

Толщина, мм: 0 | Вес, кг: 0 | Объем, м3: 1 | Мин. торг. величина: 1

Группа отхода: Нет отхода | Гарантийная группа: Нет гарантии

☒ Расчет комплектующих (Стеклопакет, М/сетка, Роллеты, Жалюзи, Откосы, Подоконники, Отливы, Насельники)

☐ Самоконвертация в комплектующее (Сэндвич-панель, Одинарное стекло и т.д.)

☐ Материал может ламинироваться (см. прайс-лист на ламинацию / покраску)

☐ Допускается только одностороннее покрытие материала

☒ Раскрой по ширине допускается (Подоконник, Отлив, Насельники)

☒ Расчет на единицу площади (Подоконники, Отливы, Насельники, Откосы)

☒ Произвольная форма допускается (Отливы, Насельники)

Технологический припуск (Под., Отл., Нас.), мм: По Ширине 0, По Длинне 0

включать в ведомость комплектации для следующих групп:

☐ Прочие профили | ☐ Фурнитура | ☐ Компл. подоконников | ☐ Компл. отливов | ☐ Компл. москитных сеток | ☐ Компл. роллет | ☐ Компл. жалюзей | ☐ Компл. монтажных материалов | ☐ Компл. насельников

16. Если Ваша комплектация «ОПТИМА» или «СТАНДАРТ», то для расчета стоимости ламинации Вам потребуется сформировать прайс-лист в меню «Справочники» - «Прайс-лист на ламинацию и покраску». Если прайс-лист уже создан, Вам потребуется на закладке «Цены» ввести свои артикулы и цены для них. Если прайс-лист не создан, то предварительно его нужно создать и указать спецификацию цветов на закладке «Цвета». Ниже приведен образец заполнения.

Сформировать автоматически палитру цветов Вы можете воспользовавшись соответствующей опцией выбора из справочника.

| Код | Цвет | RAL | RAL | Ценовой коэф-т |
|--------|-------------------------|----------|-----|----------------|
| 910001 | R: белый структурирован | R1175002 | * | 1 |
| 910002 | R: оregon | R1192001 | * | 1 |
| 910003 | R: белый кремовый | R137905 | * | 1 |
| 910004 | R: темный дуб | R2052089 | * | 1 |
| 910005 | R: светлый дуб | R2052090 | * | 1 |
| 910006 | R: макагон1 | R2065021 | * | 1 |
| 910007 | R: макагон2 | R2097013 | * | 1 |
| 910008 | R: оregon3 | R2115008 | * | 1 |
| 910009 | R: сверра | R2167001 | * | 1 |
| 910010 | R: невада | R2167002 | * | 1 |
| 910011 | R: тоскана | R2167003 | * | 1 |
| 910012 | R: золотой дуб | R2178001 | * | 1 |
| 910013 | R: вишне-красный | R300505 | * | 1 |
| 910014 | R: светло-красный | R306405 | * | 1 |
| 910015 | R: винный дуглас-B18 | R3069037 | * | 1 |
| 910016 | R: горная сосна | R3068041 | * | 1 |
| 910017 | R: тёмно-красный | R308105 | * | 1 |
| 910018 | R: натуральный дуб | R3118076 | * | 1 |
| 910019 | R: рустикальный дуб | R3149008 | * | 1 |
| 910020 | R: полосатый дуглас | R3152009 | * | 1 |
| 910021 | R: дуб ST-G | R3156003 | * | 1 |
| 910022 | R: мореный дуб ST-F | R3167004 | * | 1 |
| 910023 | R: натуральный дуб ST-F | R3167011 | * | 1 |
| 910024 | R: бриллиантовый синий | R500705 | * | 1 |

На закладке «Цены» Вам необходимо указать для каждого артикула профили цены.

Если поставщик услуг по ламинации предоставляет прайс-лист с градацией цен в зависимости от количества профиля, то Вам необходимо для каждого значения градации ввести строку. Ниже указан пример для прайс-листа с градацией в 4 цены: до 6,5 мп; от 6,5 до 60 мп; от 60 до 200 мп; свыше 200 мп (по 4 строки на каждый артикул).

| Артикул рабочий | Колево | Стоимость | | |
|-----------------|--------|-----------|---------|----------------|
| | | Снаружи | Изнутри | С обеих сторон |
| 105240 | 6,5 | 1.0000 | 1.0000 | 2.0000 |
| 105240 | 60 | 1.0000 | 1.0000 | 2.0000 |
| 105240 | 200 | 1.0000 | 1.0000 | 2.0000 |
| 105240 | 100000 | 1.0000 | 1.0000 | 2.0000 |
| 1103000 | 6,5 | 1.0000 | 1.0000 | 2.0000 |
| 1103000 | 60 | 1.0000 | 1.0000 | 2.0000 |
| 1103000 | 200 | 1.0000 | 1.0000 | 2.0000 |
| 1103000 | 100000 | 1.0000 | 1.0000 | 2.0000 |
| 110400 | 6,5 | 1.0000 | 1.0000 | 2.0000 |
| 110400 | 60 | 1.0000 | 1.0000 | 2.0000 |
| 110400 | 200 | 1.0000 | 1.0000 | 2.0000 |
| 110400 | 100000 | 1.0000 | 1.0000 | 2.0000 |
| 1112000 | 6,5 | 1.0000 | 1.0000 | 2.0000 |
| 1112000 | 60 | 1.0000 | 1.0000 | 2.0000 |
| 1112000 | 200 | 1.0000 | 1.0000 | 2.0000 |
| 1112000 | 100000 | 1.0000 | 1.0000 | 2.0000 |
| 1134000 | 6,5 | 1.0000 | 1.0000 | 2.0000 |
| 1134000 | 60 | 1.0000 | 1.0000 | 2.0000 |
| 1134000 | 200 | 1.0000 | 1.0000 | 2.0000 |
| 1134000 | 100000 | 1.0000 | 1.0000 | 2.0000 |
| 1137000 | 6,5 | 1.0000 | 1.0000 | 2.0000 |
| 1137000 | 60 | 1.0000 | 1.0000 | 2.0000 |
| 1137000 | 200 | 1.0000 | 1.0000 | 2.0000 |

Если поставщик услуг по ламинации предоставляет прайс-лист с единой ценой вне зависимости от количества профиля, то Вам необходимо для каждого артикула профиля создать одну строку. Ниже указан пример для прайс-листа без градации (по 1 строке на каждый артикул).

Прайс-лист на ламинацию / покраску

0 - Нет прайс-листа
1 - Прайс-лист на ламинацию

| Артикул рабочий | Колво | Статьи | Изм. | Статьи | Изм. |
|-----------------|--------|--------|--------|--------|------|
| 105240 | 100000 | 1,0000 | 1,0000 | 2,0000 | |
| 1103000 | 100000 | 1,0000 | 1,0000 | 2,0000 | |
| 110400 | 100000 | 1,0000 | 1,0000 | 2,0000 | |
| 1112000 | 100000 | 1,0000 | 1,0000 | 2,0000 | |
| 1134000 | 100000 | 1,0000 | 1,0000 | 2,0000 | |
| 1137000 | 100000 | 1,0000 | 1,0000 | 2,0000 | |
| 1140000 | 100000 | 1,0000 | 1,0000 | 2,0000 | |
| 1154000 | 100000 | 1,0000 | 1,0000 | 2,0000 | |
| 1162000 | 100000 | 1,0000 | 1,0000 | 2,0000 | |
| 1167000 | 100000 | 1,0000 | 1,0000 | 2,0000 | |
| 131600 | 100000 | 1,0000 | 1,0000 | 2,0000 | |
| 1727000 | 100000 | 1,0000 | 1,0000 | 2,0000 | |
| 1770000 | 100000 | 1,0000 | 1,0000 | 2,0000 | |
| 1770100 | 100000 | 1,0000 | 1,0000 | 2,0000 | |
| 2176000 | 100000 | 1,0000 | 1,0000 | 2,0000 | |
| 2178000 | 100000 | 1,0000 | 1,0000 | 2,0000 | |
| 2278000 | 100000 | 1,0000 | 1,0000 | 2,0000 | |
| 2770000 | 100000 | 1,0000 | 1,0000 | 2,0000 | |
| 2770100 | 100000 | 1,0000 | 1,0000 | 2,0000 | |
| 2779000 | 100000 | 1,0000 | 1,0000 | 2,0000 | |
| 3175000 | 100000 | 1,0000 | 1,0000 | 2,0000 | |
| 3184000 | 100000 | 1,0000 | 1,0000 | 2,0000 | |
| 3362000 | 100000 | 1,0000 | 1,0000 | 2,0000 | |

OK

Сформировать автоматически шаблон прайс-листа Вы можете воспользовавшись соответствующей опцией выбора из справочника.

- В меню «Установки» - «Конфигурация системы» Вам необходимо настроить Ваши данные по умолчанию для расчета стоимости изделий.

Для начала рекомендуем использовать более простую схему расчета стоимости изделий – «Схема № 1 - Процент от стоимости материалов». В дальнейшем Вы сможете ее модернизировать в меню «Установки» - «Типовые схемы расчета стоимости».

Конфигурация системы

Расчет стоимости | Комплектация

СТАВКА ПРИБЫЛИ ПО УМОЛЧАНИЮ, %

| | |
|------------------------|-------|
| Изделия | 30,00 |
| Стеклопакеты | 0,00 |
| Фурнитура | 0,00 |
| Дополнительные профили | 30,00 |
| Монтажные материалы | 30,00 |
| Подоконники | 30,00 |
| Отливы | 30,00 |
| Нашельники | 30,00 |
| Москитные сетки | 30,00 |
| Роллеты | 30,00 |
| Жалюзи | 30,00 |
| Откосы | 30,00 |
| Прочие аксессуары | 30,00 |

СТАВКИ НАЛОГОВ ПО УМОЛЧАНИЮ

Расходы по ламинации, % 0,00

Накладные расходы, % 0,00

Общие расходы, % 0,00

НДС, % 20,00

НДС уплачивается с общей суммы ☒

Платить НДС с общей суммы ☐

Валюта расчета заказов Eur

Валюта регистрации заказов Eur

СХЕМА РАСЧЕТА СТОИМОСТИ

Схема № 1 - Процент от стоимости мат-лов

НЕ ВЫДЕЛЯТЬ В РАСЧЕТЕ СТОИМОСТИ СЛЕДУЮЩИЕ СТАТЬИ ЗАТРАТ

| | | |
|---|--|--|
| <input type="checkbox"/> Дополнительный профиль | <input type="checkbox"/> Нашельники | <input type="checkbox"/> Откосы |
| <input type="checkbox"/> Монтажные материалы | <input type="checkbox"/> Москитные сетки | <input type="checkbox"/> Прочие аксессуары |
| <input type="checkbox"/> Подоконники | <input type="checkbox"/> Роллеты | |
| <input type="checkbox"/> Отливы | <input type="checkbox"/> Жалюзи | |

OK Cancel

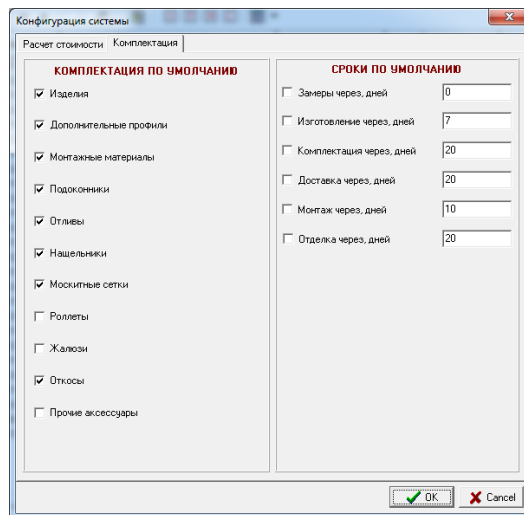

Более подробная инструкция по настройке схем расчета стоимости описана в документации (см. папку «Инструкции по настройкам» файл «WT - АДМИНИСТРАТОР - Описание схем расчета стоимости.doc»).

18. Если Вы планируете рассчитывать стоимость монтажных и прочих работ Вам потребуется в меню «Справочники» - «Справочник услуг» ввести нужный перечень услуг и произвести настройку цен.

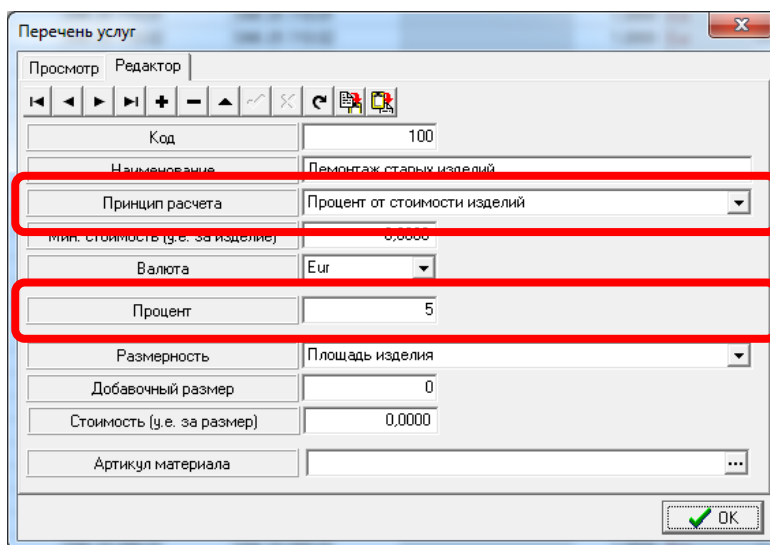
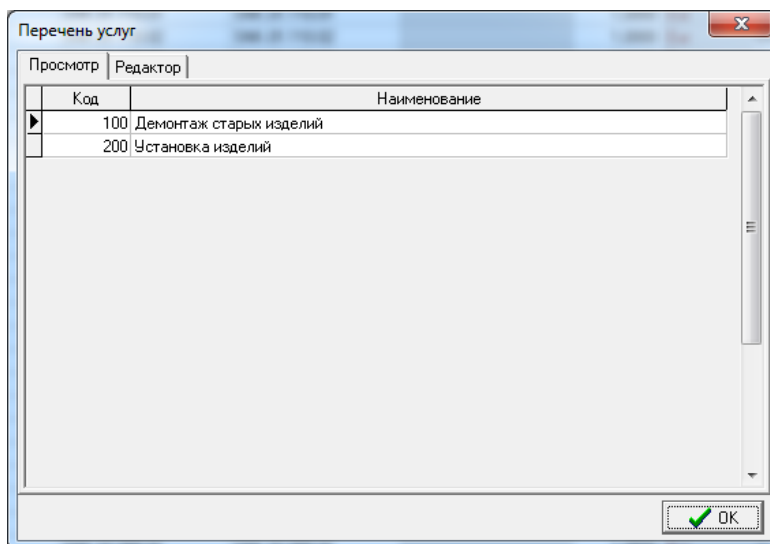

Более подробная инструкция по настройке услуг описана в документации (см. папку «Описание модулей WinTecs» файл «WT - АДМИНИСТРАТОР - Описание модуля Администратора.doc»).

Рекомендуем Вам просмотреть наши видео уроки по проектированию, настройкам и работе с программными модулями на диске или на нашем сайте в разделе демо версий (<http://wintecs.by/download/download-pvc.html>) .